

RBM築地スクエア

RBM
Residence Building Management

東京メトロ有楽町線
「新富町駅」徒歩3分

JR京葉線・東京メトロ日比谷線
「八丁堀駅」徒歩4分

東京メトロ日比谷線
「築地駅」徒歩6分

- ◆3駅4路線利用可能
- ◆レイアウト効率に優れた形状
- ◆トイレ・給湯室・EVホールリニューアル予定
- ◆1フロアごとの契約可

■募集状況＊礼金無・再契約料無・償却無 契約は坪単位になります。
原則、定期借家契約

階数	用途	面積 (㎡)	面積 (坪)	貸付開始日	賃料 (坪・税別)	管理費 (坪・税別)	敷金	0Aフロア
2	事務所	370.64㎡	112.11坪	2026年4月 相談	相談	4,000円	賃料・管理費合計の 12ヶ月分	7.5cm
4	事務所	372.63㎡	112.72坪	2026年4月 相談	相談	4,000円	賃料・管理費合計の 12ヶ月分	7.5cm
5	事務所	372.63㎡	112.72坪	2026年4月 相談	相談	4,000円	賃料・管理費合計の 12ヶ月分	7.5cm

■建物概要

所在地 : 東京都中央区新富1-18-8
構造・規模 : 鉄骨造 地上9階地下1階
延床面積 : 4,588.02㎡(1,387.88坪)
竣工 : 2003年11月
施工 : 戸田建設株式会社

■設備

天井高 : 2,600mm
電気容量 : 50VA/㎡
空調設備 : 個別空調
管理 : 巡回管理
駐車場 : 12台(機械式)
ELV : 15人乗×2基
エントランス : 平日 7:30~19:00:開

電気料金及び水道料金請求あり

■お問い合わせ

東京都中央区新富1-27-7

レジデンス・ビルディングマネジメント(株)

RBMビル営業部

03-3297-3880

営業時間：9時～18時 ※土日祝日を除く

RBM
Residence Building Management

※契約面積には一部共用面積を含みます。
※現況と図面が異なる場合は現況を優先いたします。

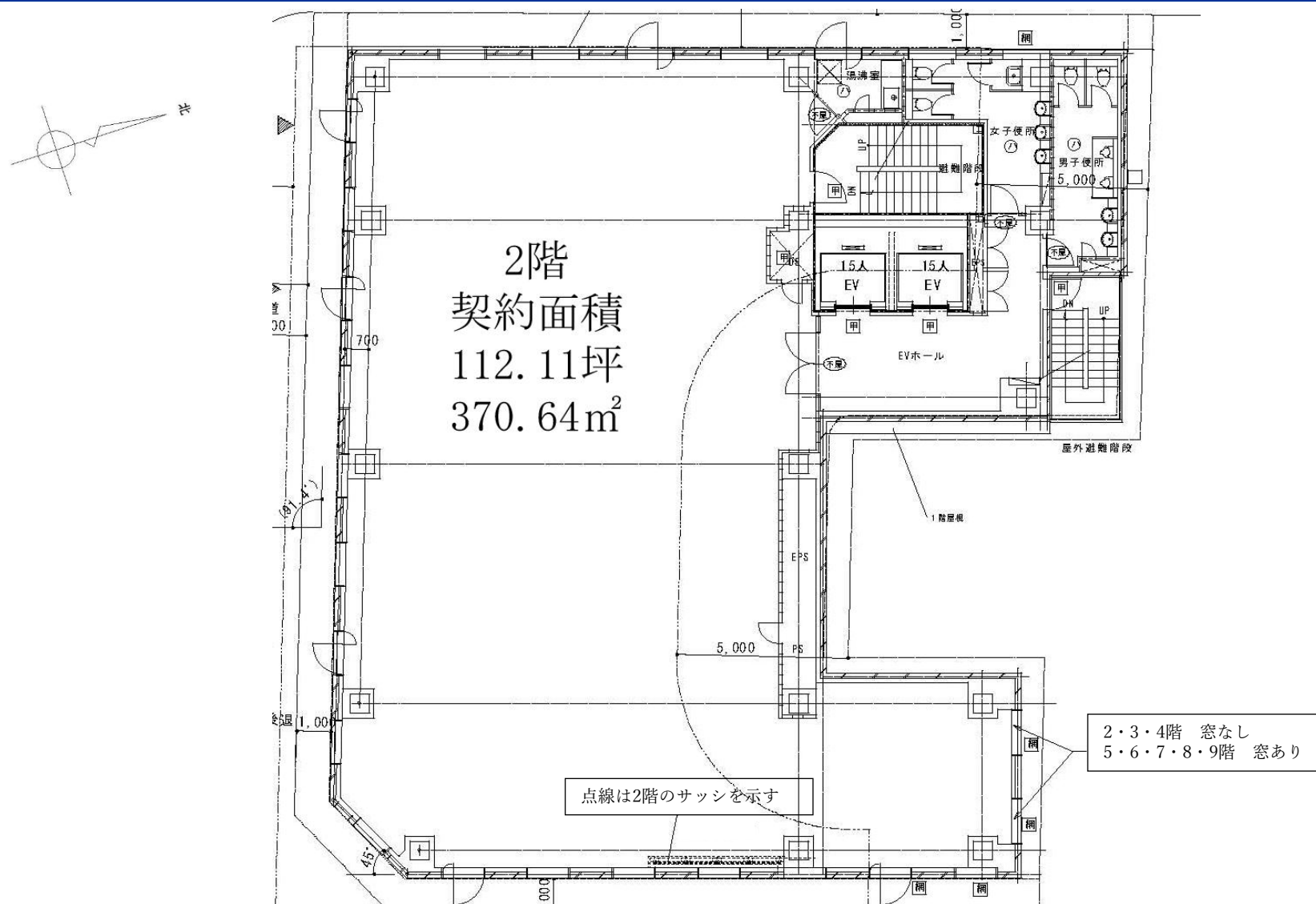

※契約面積には一部共用面積を含みます。
※現況と図面が異なる場合は現況を優先いたします。

